



Condizioni Economiche dell'Offerta Mercato Libero

SEMPRE VERDE CASA SPREAD FASCE è l'offerta che permette di accedere ad un prezzo della componente materia prima in linea con l'andamento del prezzo del mercato (PUN Index GME). L'offerta è riservata esclusivamente ai clienti domestici (come definito dall'ARERA), residenti e non residenti, che acquistano energia elettrica per il proprio consumo domestico, escluse le attività commerciali o professionali e le utenze condominiali. Tutti i corrispettivi indicati nel Contratto sono da considerarsi al netto dell'IVA, delle accise e di qualsiasi altra componente eventualmente introdotta dall'ARERA dopo la stipula del Contratto. Per maggiori dettagli sul peso dell'imposizione fiscale, consultare: <https://bolletta.arera.it/bolletta20/index.php/home/elettricità/sintesi-degli-importi-fatturati-voci-di-spesa-e-prezzi-unitari>. Se nel corso dell'esecuzione del Contratto, le componenti, gli elementi e/o i parametri tariffari previsti dalle Delibere ARERA o da provvedimenti di altre autorità competenti, dovessero subire delle variazioni, di essi si terrà conto ai fini della determinazione del corrispettivo dovuto dal Cliente in fase di fatturazione, dandone opportuna evidenza nella bolletta, nella stessa misura e a partire dalla stessa data di efficacia stabilita dall'ARERA o da altro organo competente. La informiamo che Audax Renewables mette a disposizione dei clienti l'offerta PLACET (a Prezzo Libero A Condizioni Equiparate di Tutela - PLACET), un'offerta rivolta alle famiglie e alle piccole imprese chiara e comprensibile, a prezzi, sia fissi sia variabili, determinati liberamente ma con condizioni contrattuali definite dall'Autorità. Per maggiori informazioni è possibile consultare la nostra web <https://audaxrenewables.it/it/offerte/privati/luce/>

Vendita di energia elettrica

Il prezzo dell'energia è composto dai seguenti corrispettivi definiti dal venditore relativi alla spesa per la vendita di energia elettrica e costi di commercializzazione:

$$\text{Corrispettivo Vendita energia elettrica} = \text{Pun Index GME} + \text{Spread} + \text{Corrispettivo fisso annuo} + \text{CDISP.}$$

Di seguito sono indicati i corrispettivi unitari, al netto di imposte, tasse, o canoni:

Corrispettivi definiti dal venditore Per i primi 12 mesi	
Corrispettivo energia elettrica	Valore
Corrispettivo per il consumo (al lordo delle perdite di rete)	F1 Pun Index GME + 0,0231 €/kWh F2 Pun Index GME + 0,0231 €/kWh F3 Pun Index GME + 0,0231 €/kWh F0 Pun Index GME + 0,0231 €/kWh
Corrispettivo fisso annuo	150,00 €/POD/anno
Corrispettivi previsti dal 13° mese	
Corrispettivo per il consumo (al lordo delle perdite di rete)	F1 Pun Index GME + 0,032 €/kWh F2 Pun Index GME + 0,032 €/kWh F3 Pun Index GME + 0,032 €/kWh F0 Pun Index GME + 0,032 €/kWh
Corrispettivo fisso annuo	150,00 €/POD/anno

Ulteriore informazione di dettaglio relativa ai corrispettivi definiti dal venditore

Durata: 12 mesi rinnovabile. Il cliente riceverà una comunicazione sulla evoluzione delle condizioni economiche come sopra riportate con un preavviso non inferiore a 2 (due) mesi rispetto alla decorrenza delle nuove condizioni, ai sensi dell'articolo 13 comma 5 dell'Allegato A alla deliberazione ARERA 366/2018/R/com e ss.mm.ii. (consultabile in www.arera.it), fermo restando il diritto di recesso del cliente finale.

Corrispettivo per il consumo indicizzato al valore delle quotazioni, orarie o mensili, a seconda del misuratore installato, del PUN Index GME¹, con aggiornamento mensile, più un margine applicato (Spread) applicato dal venditore sul prezzo all'ingrosso a copertura dei costi di approvvigionamento. Se il cliente ha un contatore con gestione oraria/quarteraria (EO) la quota variabile del prezzo materia prima verrà calcolata come la media ponderata delle quotazioni orarie/quarterarie del PUN Index GME (PUN,q) nelle ore consumate (come rilevato dal distributore), al quale verrà sommato lo spread di €/kWh di Euro 0,0231 0,0231 0,0231 ;(b) se il cliente ha invece un altro tipo di contatore, la quota variabile del prezzo materia prima verrà calcolata come il valore medio mensile del PUN Index GME (PUN,m), per fascia oraria o monoraria a seconda del contatore e delle letture rese disponibili dal distributore, al quale verrà sommato lo spread pari ad F1 0,0231 €/kWh F2 0,0231 €/kWh F3 0,0231 €/kWh.

In caso di misuratore non telegestito, si applica il prezzo monorario a tutte le ore indicato nella tabella soprastante relativo alla fascia F0. In tal caso, il codice della presente offerta varierà con il seguente 003332ESVFL01XXEDSIDSXAM26071SRX.

Il valore massimo dell'indice Pun Index GME negli ultimi 12 mesi è 0,166387 €/kWh per la fascia F1 riferito al mese di gennaio 26, 0,169301 €/kWh per la fascia F2 riferito al mese di marzo 26, 0,151899 €/kWh per la fascia F3 riferito al mese di marzo 26. Qualora, in corso di vigenza del Contratto, si verificasse una sostituzione, da parte del Distributore, del gruppo di misura del Cliente da integratore a orario e/o una modifica dell'opzione tariffaria di trasporto del Distributore, la Società prenderà atto automaticamente dell'avvenuto cambiamento effettuando l'eventuale conguaglio nella prima fattura utile. Qualora il PUN Index GME e le componenti perequative siano abolite e sostituite da qualsiasi altro prezzo o indice di riferimento calcolato dal GME, per il calcolo della spesa della componente materia prima Audax applicherà tale indice in sostituzione al PUN Index GME, o nel caso in cui non vi sia un diverso indice di riferimento, prezzi zonali del Mercato del Giorno Prima (MGP), pubblicati dal GME nel sito <http://www.mercatoelettrico.org>, calcolato su base quarteraria, orario o su base giornaliera, a seconda del contatore installato presso il Cliente ed i flussi di lettura e consumi trasmessi dal distributore.

F0 Pun Index GME si applica nei casi in cui il contatore non rileva i consumi suddivisi per fasce orarie (F1, F2, F3) ed è il Prezzo Unico Nazionale dell'energia elettrica espresso come media giornaliera dei prezzi zonali del mercato elettrico, senza distinzione tra fasce orarie (F1, F2, F3).

Corrispettivo fisso annuo: 150,00 €/POD/anno addebitato in bolletta su base mensile pro-rata, a copertura dei costi commerciali e di gestione della fornitura. Resta invariato per i primi 12 mesi.

CDISP: Sarà addebitato il corrispettivo a copertura dei costi del servizio di dispacciamento e del mercato della capacità (CDISPD), definito da ARERA ex art comma 48.8 dell'Allegato A alla deliberazione 362/2023/R/eel e ss.mm.ii (TIV), non è incluso nei corrispettivi sopra indicati. Pertanto, la CDISPD, attualmente pari a **0,014119 €/kWh**, e qualsiasi altro onere addebitato da Terna ex Delibera 10 dicembre 2024 539/2024/R/eel (TIDE), Delibera ARG/elt 107/09 (TIS) e verrà applicato mensilmente, secondo la normativa vigente (valore unitario aggiornato come definito dall'Autorità). In caso di variazioni dei corrispettivi di dispacciamento e mercato della capacità, queste saranno trasferite al cliente in modo automatico.

¹Il valore del PUN Index GME, definito dal Decreto Ministeriale 18 aprile 2024, inteso come media dei prezzi zonali ponderata per le rispettive quantità acquistate, è pubblicato sul sito internet <http://www.mercatoelettrico.org>.

Deposito cauzionale: Nessun deposito cauzionale richiesto.

Imposte: Sul prezzo finale della bolletta saranno applicati imposte, tasse e/o canoni stabiliti dalla legge.

I valori di questa sezione sono addebitati in bolletta nella sezione "Scontrino dell'energia".

Sconti e/o bonus

SCONTO: Con la presente offerta il Cliente beneficia di uno sconto di benvenuto, applicato con frequenza mensile al prezzo finale della fattura al netto delle imposte, tasse, eventuali contributi, per una durata complessiva di 12 mesi dalla data di attivazione della fornitura. Il riconoscimento dello sconto è subordinato al regolare pagamento delle fatture. Lo sconto applicato è di 5 €/PDR/mese o €/POD/mese pari a 60,00 €/anno.



Prodotti e/o servizi aggiuntivi

Energia 100% di ORIGINE RINNOVABILE

Energia Verde Certificata: l'energia elettrica fornita al Cliente in base alla presente offerta sarà certificata (tramite Garanzie d'Origine (GO)) come prodotta da impianti esclusivamente alimentati da fonti rinnovabili, senza alcun costo aggiuntivo, certificata. Costo: gratuito, compreso nell'offerta (nessun sovrapprezzo). Pertanto, entro il 31 marzo di ciascun anno Audax annullerà presso il Gestore dei Servizi Energetici (GSE) un ammontare di certificati di garanzia d'origine corrispondenti ai consumi effettuati dal Cliente nel corso dell'anno solare precedente, ex Delibera ARERA ARG/elt 104/11. Il cliente non può recedere separatamente da questa caratteristica, trattandosi di un attributo intrinseco dell'offerta.

Tariffa per l'uso della rete elettrica

Comprendono gli importi pari ai costi sostenuti da Audax nei confronti del Distributore in relazione ai servizi di trasporto, distribuzione e misura dell'energia elettrica, nonché degli oneri UC3 (corrispettivo a copertura dei meccanismi di perequazione dei costi di trasmissione, distribuzione e misura dell'energia elettrica) e UC6 (corrispettivo a copertura dei costi riconosciuti derivanti da recuperi di qualità del servizio), indicati nella Del. ARERA 654/2015/R/eel e ss.mm.ii e Del. ARERA 359/2018/R/com. Le tariffe di trasporto, distribuzione e misura dell'energia elettrica sono periodicamente determinate da ARERA trimestralmente e applicate al cliente finale in base alla tipologia di utilizzo domestico. Tali valori vengono aggiornati periodicamente dall'Autorità e sono addebitati in bolletta nella sezione "Spesa per il trasporto e la gestione del contatore". Il presente contratto recepisce senza maggiorazioni le tariffe di rete stabilite dall'Autorità, applicandole in modo passante.

Oneri generali di sistema

Comprendono gli importi a copertura dei costi relativi alle attività di interesse generale per il sistema elettrico, indicati nelle Delibere ARERA 481/2017/R/eel e ss.mm.ii. e 922/2017/R/eel e ss.mm.ii., i cui valori sono periodicamente aggiornati e pubblicati dall'ARERA in www.arera.it. Gli oneri generali di sistema in vigore saranno applicati al cliente secondo la normativa. Essi comprendono, per l'energia elettrica, gli oneri di sistema A/R (Asos/Arim). In particolare, La componente Asos serve per finanziare il sistema di incentivi riconosciuti per la produzione di energia elettrica da fonti rinnovabili. È a carico di tutti i clienti elettrici. Inoltre, la componente ARIM(3) viene invece applicata in maniera indifferenziata rispetto alle classi di agevolazione di cui sopra. Sia la componente Asos sia la componente ARIM si applicano all'energia consumata (euro/kWh), alla potenza impegnata (euro/kW/anno) e in quota fissa (euro/anno). Questi oneri sono a carico di tutti i clienti elettrici e viene applicata in maniera distinta a seconda che un utente sia o meno incluso nelle imprese a forte consumo di energia elettrica, e per quest'ultime, a seconda della classe di agevolazione. Tali valori sono addebitati in bolletta nella sezione "Oneri generali di sistema". Il presente contratto recepisce senza maggiorazioni le tariffe di rete stabilite dall'Autorità, applicandole in modo passante.

Aggiornamento corrispettivi ARERA

Per verificare i valori aggiornati delle componenti tariffarie regolate, è possibile consultare il sito ARERA. In particolare, i valori dispacciamento, tariffe per l'uso della rete, oneri generali: accedendo alla pagina web messa a disposizione dall'Autorità è possibile visualizzare i valori vigenti del corrispettivo di dispacciamento, delle tariffe per l'uso della rete e degli oneri generali di sistema. <https://www.arera.it/consumatori/valori-rete-oneri-domestici-ee>

QR Code:

(Inquadra per aprire la pagina ARERA con i dati aggiornati).



Altre partite

Saranno addebitati ulteriori corrispettivi per le richieste inoltrate al Distributore o all'Acquirente Unico (i.e. richieste del cliente per voltura/subentro, disattivazione, aumento/diminuzione di potenza, ecc.) pari alla somma dei costi addebitati dal distributore stesso (pubblicati sul proprio sito web) e di un corrispettivo forfettario (IVA, imposte e tasse escluse), di seguito indicato nella clausola 15 delle condizioni generali del contratto.

ENERGIA ELETTRICA	
Tipo pratica	Corrispettivo forfettario determinato da Audax (IVA, Tasse ed Imposte escluse)
Attivazione Complessa	50 €
Attivazione complessa + mod. potenza	50 €
Attivazione Semplice	50 €
Attivazione semplice + mod. potenza	50 €
Voltura	45 €
Disattivazione su richiesta del cliente	45 €
Modifica potenza	45€ (per preventivo con imponibile inferiore a 500€)
	70€ (per preventivo con imponibile tra 500€ e 2.500€)
	90€ (per preventivo con imponibile superiore a 2.500€)
Riattivazione post morosità	45 €
Spostamento contatore	45€ (per preventivo con imponibile inferiore a 500€)
	70€ (per preventivo con imponibile tra 500€ e 2.500€)
	90€ (per preventivo con imponibile superiore a 2.500€)
Verifica contatore	45€ (per preventivo con imponibile inferiore a 500€)
	70€ (per preventivo con imponibile tra 500€ e 2.500€)
	90€ (per preventivo con imponibile superiore a 2.500€)



Firma

Il Sottoscritto dichiara di aver letto, compreso ed accettato le condizioni indicate nella presente offerta nonché le Condizioni Generali di Fornitura, di cui la presente proposta è parte integrante.

(Luogo) _____, il _____ / _____ / _____ Firma _____

**Nota: in adempimento alla Deliberazione ARERA 135/2022/R/com, Audax Renewables ha dotato ogni offerta di un codice offerta standardizzato mediante il quale il cliente possa identificare univocamente l'offerta sottoscritta; tuttavia, con riferimento alla presente offerta è necessario segnalare che il carattere dedicato alla tipologia di prezzo (orario (O), a fasce (F), monorario (M) indicato in sottolineato nel codice offerta sopra indicato), varierà in base alla tipologia di prezzo effettivamente applicato sulla base della tipologia di contatore. In ogni caso, il codice corretto verrà indicato in bolletta e successivamente riportato e aggiornato sul Registro Centrale Ufficiale (RCU) contenuto nel Sistema Informativo Integrato (SII), istituito presso l'Acquirente Unico.*

OFFERTA ENERGIA ELETTRICA

Nome: **SEMPRE VERDE CASA SPREAD FASCE** - Codice: **003332ESVFL01XXEDSIDSXAF26071SRX** - Valida dal **01/09/2025** al **31/07/2026**

Venditore	AUDAX SOLUTION è un marchio di Audax www.audaxsolution.it Energia S.r.l. Numero telefonico: 011/9653739 Indirizzo di posta: Corso Tazzoli, 235 - 10137 Torino (TO) Indirizzo di posta elettronica: commerciale@audaxrenewables.it Pec: audaxenergia@pec.audaxenergia.it Email Reclami: reclami@audaxrenewables.it
Durata del contratto	Indeterminato
Condizioni dell'offerta	L'attivazione della fornitura è condizionata all' esito positivo delle verifiche sull' assenza di precedenti morosità e alla valutazione sull' affidabilità creditizia del Cliente.; In caso di misuratore non telegestito, si applica il prezzo monorario a tutte le ore indicato nella tabella soprastante relativo alla fascia F0. In tal caso, il codice della presente offerta varierà con il seguente 003332ESVML01XXEDSIDSXAM26071SRX.
Metodi e canali di pagamento	Bollettino Postale, Carta di Credito, Addebito in Conto Corrente
Frequenza di fatturazione	mensile
Garanzie richieste al cliente	Nessuna

SPESA ANNUA STIMATA IN €/ANNO (ESCLUSE IMPOSTE E TASSE)

Consumo annuo [kWh]	Spesa annua stimata dell'offerta
Cliente con potenza impegnata 3 kW - contratto per abitazione di residenza	
1500	582,51
2200	740,38
2700	853,15
3200	965,92
Cliente con potenza impegnata 3 kW - contratto per abitazione non di residenza	
900	535,93
4000	1235,11
Cliente con potenza impegnata 4.5 kW - contratto per abitazione di residenza	
3500	1069,16
Cliente con potenza impegnata 6 kW - contratto per abitazione di residenza	
6000	1668,59

Per informazioni sulla spesa personalizzata e su altre offerte disponibili nel mercato può consultare il Portale Offerte Luce e Gas www.ilportaleofferte.it.

CONDIZIONI ECONOMICHE

Prezzo	Variabile per 12 mesi
Corrispettivi definiti dal venditore*	
Corrispettivo annuo	150,00 €/POD/anno*
Corrispettivo per il consumo	Pun Index GME * (1 + λ)** + 0,0231 €/kWh*
Indice	Pun Index GME, è la media dei prezzi zionali ponderata per le quantità acquistate in ciascuna zona di mercato. Transitoriamente, il suo valore tiene inoltre conto della componente perequativa applicata direttamente dal GME in esito al MGP. Il suo valore viene pubblicato e aggiornato mensilmente all'interno del sito del GME: https://www.mercatoelettrico.org/ .
Periodicità indice	Mensile.

Grafico Indice (12 mesi)

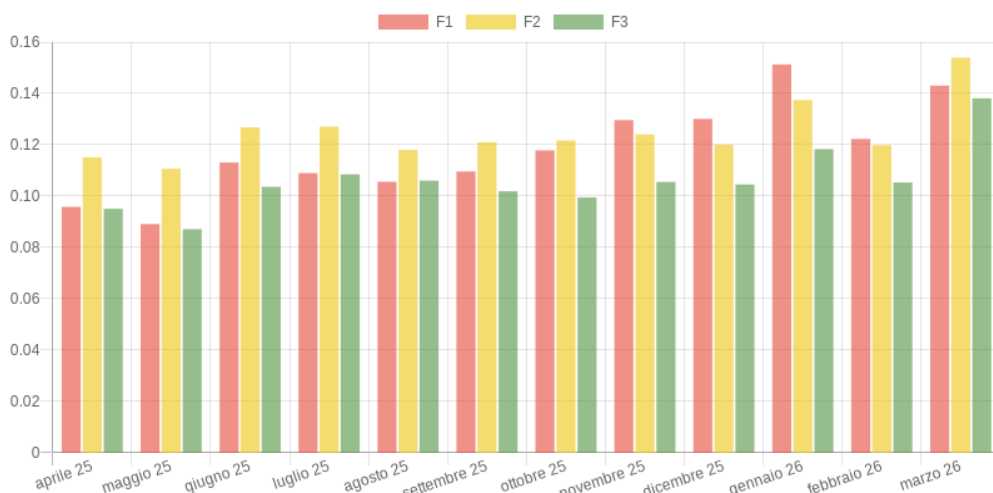

TARIFE ARERA APPLICATE

Altri corrispettivi*



Per consultare i valori vigenti dei corrispettivi applicati e afferenti al dispacciamento (per le sole offerte di energia elettrica), alla tariffa per l'uso della rete e agli oneri generali di sistema, scansiona il QR code o visita il sito dell'Autorità al seguente link: <https://www.arera.it/consumatori/valori-rete-oneri-domestici-ee>

Imposte

Tutti i corrispettivi indicati nel Contratto sono da considerarsi al netto dell'IVA, delle accise e di qualsiasi altra componente eventualmente introdotta dall'ARERA dopo la stipula del Contratto. Per maggiori dettagli sul peso dell'imposizione fiscale, consultare: <https://bolletta.arera.it/bolletta20/index.php/home/electricita/sintesi-degli-imporsi-fatturati-voci-di-spesa-e-prezzi-unitari>.

Sconti e Bonus

SCONTO: Con la presente offerta il Cliente beneficia di uno sconto di benvenuto, applicato con frequenza mensile al prezzo finale della fattura al netto delle imposte, tasse, eventuali contributi, per una durata complessiva di 12 mesi dalla data di attivazione della fornitura. Il riconoscimento dello sconto è subordinato al regolare pagamento delle fatture. Lo sconto applicato è di 5 €/PDR/mese o €/POD/mese pari a 60 €/anno.

Prodotti e/o servizi aggiuntivi

Energia Verde Certificata: l'energia elettrica fornita al Cliente in base alla presente offerta sarà certificata (tramite Garanzie d'Origine (GO)) come prodotta da impianti esclusivamente alimentati da fonti rinnovabili, senza alcun costo aggiuntivo, certificata. Costo: gratuito, compreso nell'offerta (nessun sovrapprezzo). Pertanto, entro il 31 marzo di ciascun anno Audax annullerà presso il Gestore dei Servizi Energetici (GSE) un ammontare di certificati di garanzia d'origine corrispondenti ai consumi effettuati dal Cliente nel corso dell'anno solare precedente, ex Delibera ARERA ARG/elt 104/11. Il cliente non può recedere separatamente da questa caratteristica, trattandosi di un attributo intrinseco dell'offerta. pari a 0 €

Durata condizioni e rinnovo

Le presenti condizioni economiche sono valide per 12 mesi a decorrere dalla data di attivazione della fornitura di energia elettrica. In caso di switch (cambio fornitore) la data di attivazione della fornitura è pari alla data effettiva di switch, compatibilmente con le tempistiche previste per l'esercizio del diritto di recesso dal precedente contratto. Alla scadenza del periodo di validità, le condizioni economiche si intenderanno automaticamente rinnovate per un ulteriore periodo di pari durata, applicando i corrispettivi e le condizioni economiche vigenti al momento del rinnovo, come di seguito specificato:

Corrispettivi previsti dal 13° mese

Corrispettivo	Importo	Descrizione
Corrispettivo per il consumo	F1 Pun Index GME + 0,032 €/kWh	
	F2 Pun Index GME + 0,032 €/kWh	
	F3 Pun Index GME + 0,032 €/kWh	
Corrispettivo annuo	150,00 €/POD/anno	Corrispettivo fisso annuo

Resta salva la possibilità per AUDAX SOLUTION di un marchio di Audax Energia S.r.l. di comunicare, nel rispetto delle modalità e delle tempistiche previste dalle CGC e nel rispetto di quanto disposto dalla regolazione ARERA, eventuali variazioni unilaterali del Contratto.

Altre caratteristiche

Nessuna

*Escluse imposte e tasse.

**λ, pari a 10% nel caso di forniture in bassa tensione, quale fattore di correzione per tenere conto delle perdite di rete di cui al TIS;

ALTRE INFORMAZIONI

Reclami, risoluzione delle controversie e diritti del consumatore Eventuali reclami e richieste di informazione possono essere inoltrate a AUDAX SOLUTION è un marchio di Audax Energia S.r.l., Corso Tazzoli, 235 - 10137 Torino (TO), tramite la pagina www.audaxsolution.it, utilizzando l'apposito modulo disponibile alla medesima pagina o chiamando al numero 011/9653739. Nel caso non si utilizzi l'apposito modulo, nella comunicazione dovranno essere indicate obbligatoriamente le seguenti informazioni minime: nome,

AUDAX SOLUTION è un marchio di Audax Energia S.r.l.
P.I. e C.F. 10027190015

Sede Legale
Corso Tazzoli, 235
10137 Torino (TO)

Contatti
Telefono: 011/9653739
Num. Verde: 800595455
Email: commerciale@audaxrenewables.it
Pec: audaxenergia@pec.audaxenergia.it
Sito Web: www.audaxsolution.it

cognome, indirizzo di fornitura, indirizzo postale (se diverso dall' indirizzo di fornitura) o telematico e il servizio a cui si riferisce il reclamo (elettrico, gas, o entrambi). Il Cliente potrà ricorrere al servizio conciliazione clienti energia istituito dall' ARERA presso l' Acquirente Unico, disponibile sul sito internet www.arera.it nonché alle ulteriori procedure volontarie di composizione extragiudiziale per la risoluzione delle controversie secondo le modalità previste dalla normativa applicabile. Se Lei è un cliente vulnerabile, come definito dalla normativa vigente, può scegliere, in alternativa all' offerta di cui alla presente Scheda, le condizioni economiche e contrattuali di fornitura definite dall' Autorità di Regolazione per Energia Reti e Ambiente. Per ottenere ulteriori informazioni generali sui propri diritti, anche relativi agli obblighi di servizio pubblico universale dei venditori, e in merito al Codice di condotta commerciale, che impone precise regole di comportamento per i venditori, consulti il sito dell' Autorità di Regolazione per Energia Reti e Ambiente www.arera.it o chiami il numero verde 800.166.654.

Diritto di ripensamento

Qualora il Contratto sia stato concluso fuori dai locali commerciali di Audax o mediante tecniche di comunicazione a distanza (ad esempio online, telefonicamente o tramite firma elettronica avanzata — OTP), con un Cliente che rivesta la qualifica di consumatore — inclusi i condomini con uso residenziale ai sensi del Codice del Consumo — questi possono esercitare il diritto di ripensamento senza alcun onere né motivazione (art. 52, D.Lgs. 206/2005 e ss.mm.ii.; art. 12 CCC, Del. ARERA 386/2025/R/com): entro 14 (quattordici) giorni dalla conclusione del Contratto, anche con riferimento a una sola fornitura; ovvero entro 30 (trenta) giorni per i contratti conclusi nel contesto di visite non richieste del Fornitore presso l'abitazione del Cliente o di escursioni organizzate dal Fornitore per promuovere o vendere prodotti (art. 52, comma 1-bis, Codice del Consumo, introdotto da D.Lgs. 26/2023). Il diritto di ripensamento si esercita, a scelta del Cliente: (a) mediante qualsiasi dichiarazione esplicita di recesso inviata tramite Raccomandata A/R ad Audax Energia S.r.l., Corso Enrico Tazzoli n. 235, 10137 Torino, o tramite i recapiti di cui all'art. 19.3 delle Condizioni Generali di Fornitura; oppure (b) mediante invio del Modulo di ripensamento allegato al presente Contratto attraverso i canali ivi indicati o a info@audaxrenewables.it. L'onere di provare il corretto esercizio del diritto rimane in capo al Cliente. Salvo richiesta espressa del Cliente di avvio anticipato, Audax avvierà le attività contrattuali solo dopo la scadenza del termine di ripensamento. Qualora il Cliente richieda l'esecuzione anticipata, potrà comunque esercitare il ripensamento, ma sarà tenuto a corrispondere: (i) i costi per attivazione, voltura, riattivazione, disattivazione della fornitura e/o variazione di potenza previsti dal Distributore per le prestazioni già effettuate; (ii) i costi stabiliti da ARERA per le medesime prestazioni; (iii) gli importi relativi ai consumi effettuati qualora la fornitura sia già stata attivata, in applicazione delle condizioni economiche dell'offerta sottoscritta. Ai sensi dell'art. 59 Codice del Consumo, il Cliente che richieda l'esecuzione anticipata deve farne esplicita richiesta al venditore su supporto durevole (se il contratto è negoziato fuori dei locali commerciali), riconoscendo che il diritto di ripensamento si estingue una volta avviata la fornitura. Se il Cliente esercita il ripensamento senza aver richiesto l'avvio anticipato, la fornitura continua ad essere garantita dal precedente Fornitore. Se il Cliente esercita il ripensamento dopo aver richiesto l'avvio anticipato e la fornitura è già attiva o non è più possibile bloccarne l'attivazione, può individuare un altro Fornitore o richiedere la chiusura del Punto di Fornitura; in assenza di scelta, saranno attivati i Servizi di ultima istanza. In caso di disattivazione del Pdf, il Cliente deve richiederne la disattivazione all'esercente la vendita, che vi provvede ai sensi dell'art. 81, comma 81.7, dell'Allegato A alla Del. ARERA 646/2015/R/eel e ss.mm.ii. (TIQE) per l'energia elettrica, e dell'art. 37, comma 37.6, dell'Allegato A alla Del. ARERA 569/2019/R/gas (RQDG) per il gas naturale.

Attivazione della fornitura

La somministrazione di energia elettrica avrà inizio a decorrere dalla data indicata nella Richiesta di Fornitura. Salvo diversa ed espressa richiesta da parte del Cliente consumatore esercitata nella Richiesta medesima, la fornitura inizierà in ogni caso decorso il periodo di ripensamento. Nel caso in cui la data effettiva di attivazione della fornitura risultasse diversa rispetto a quella comunicata dal Venditore o non rispettasse la tempistica sopra indicata, ne verrà data comunicazione al Cliente. In caso di POD non attivi la data di attivazione della fornitura potrebbe essere differita compatibilmente con le attività di competenza del Distributore quali eventuali adempimenti necessari per ottenere la connessione alla rete di distribuzione. Il Venditore inoltre si farà carico degli eventuali adempimenti connessi alla stipula dei contratti di trasmissione, distribuzione e dispacciamento in prelievo di cui all' art. 4 Allegato A Del. 111/06 e dei relativi oneri che ne possano conseguire a carico del Cliente finale.

Dati di lettura

L' emissione della bolletta sarà di norma eseguita sulla base dei consumi effettivamente rilevati dalla lettura del contatore del Cliente o, in subordine, comunicati dal Cliente tramite autolettura del contatore. In assenza della lettura effettiva e dell' autolettura, l' emissione della bolletta potrà avvenire sulla base dei consumi stimati dal Venditore secondo i seguenti criteri:

in base al consumo annuo dichiarato dal Cliente nella Richiesta di Fornitura ipotizzando un consumo costante mese per mese nei 12 mesi;

in subordine, utilizzo di stime definite dal Venditore anche sulla base di quanto indicato dal Distributore.

Ritardo nei pagamenti

In caso di mancato, parziale o ritardato pagamento, il Cliente sarà tenuto alla corresponsione di interessi moratori, su base annua, pari a quanto previsto all' art. 8 della delibera ARERA 229/01, ovvero dall' art. 7 della delibera ARERA 200/99, da applicarsi dal giorno successivo alla scadenza del termine di pagamento, oltre alle eventuali ulteriori spese sostenute, ivi incluse quelle per i solleciti di pagamento delle fatture. Per il Cliente che abbia pagato nei termini di scadenza le fatture dell' ultimo biennio troverà applicazione, per i primi 10 (dieci) giorni di ritardo, il solo interesse legale. Nel caso di omesso, parziale o ritardato pagamento degli importi fatturati, AUDAX SOLUTION è un marchio di Audax Energia S.r.l. avrà facoltà di procedere alla sospensione della somministrazione ed eventuale successiva risoluzione del Contratto, previa formale costituzione in mora del Cliente, mediante comunicazione scritta a mezzo lettera raccomandata ovvero a mezzo posta certificata, provvedendo ad intimare il pagamento delle fatture non pagate, ed indicando il termine ultimo di pagamento, in applicazione delle disposizioni dell' ARERA applicabili (delibera n. 258/2015/R/com per energia elettrica e ARG/gas 99/11 per gas).

MODALITÀ E ONERI PER IL RECESSO

Modalità e tempistiche

Il Cliente potrà recedere dal Contratto – anche con riferimento a una sola delle somministrazioni – in conformità alle previsioni di cui alla Delibera dell' ARERA n. 302/2016/R/com. Nel caso in cui il Cliente eserciti il diritto di recesso al fine di cambiare esercente, dovrà avvalersi di quest' ultimo affinché l' informazione circa il recesso pervenga a AUDAX SOLUTION è un marchio di Audax Energia S.r.l., la quale dovrà riceverla entro e non oltre il giorno 10 del mese precedente la data di cambio fornitore. Qualora, invece, il suddetto diritto di recesso sia esercitato al fine di cessare la fornitura e i contratti ad essa collegati, il Cliente sarà tenuto ad inoltrare la comunicazione di recesso direttamente a AUDAX SOLUTION è un marchio di Audax Energia S.r.l. con preavviso non superiore ad un mese.

Onere di recesso anticipato Nessuno

OPERATORE COMMERCIALE

Codice identificativo o nominativo

Firma e data

DOCUMENTI ALLEGATI ALLA SCHEDA SINTETICA

Allegati

Modulo per l' esercizio del diritto di ripensamento; Livelli di qualità commerciale dei servizi di vendita di energia elettrica e gas naturale; Altre voci di costo; Modulo reclamo; Condizioni Tecnico Economiche e mix energetico; Informativa privacy; Livelli di qualità commerciale dei servizi di vendita di energia elettrica e gas naturale; Altre voci di costo; Modulo reclamo; Condizioni Tecnico Economiche e mix energetico; Informativa privacy; Scheda di confrontabilità;

Nota 1: "Termine e accettazione della proposta": in caso di proposta contrattuale del cliente domestico, se il venditore non invia l'accettazione della proposta entro 45 giorni solari dalla sottoscrizione da parte del cliente, la proposta si considera decaduta.

COMPOSIZIONE DEL MIX ENERGETICO

La tabella illustra la composizione del Mix Energetico relativo all' ultimo anno disponibile, secondo quanto previsto dal Decreto del Ministero dell' Ambiente e della Sicurezza Energetica (MASE) n. 244 del 14 luglio 2023.

Contratti di fornitura di energia elettrica certificata tramite Garanzie di Origine come proveniente al 100% da fonti rinnovabili

Fonti primarie utilizzate	Composizione del mix energetico per contratto (%)	Composizione del mix energetico nazionale utilizzato per la produzione di energia elettrica immessa nel sistema elettrico (%)	Composizione del mix energetico utilizzato per la produzione di energia elettrica venduta da AUDAX SOLUTION è un marchio di Audax Energia S.r.l. (%)
	Anno 2024*	Anno 2024*	Anno 2024*
Fonti rinnovabili	100,00%	51,83%	51.83%
Carbone	0,00%	1,52%	1.52%
Lignite	N.D.	N.D.	0%
Gas naturale	0,00%	42,01%	42.01%
Prodotti petroliferi	0,00%	0,47%	0.47%
Nucleare	0,00%	0,00%	0%
Altre fonti	0,00%	4,17%	4.17%

* Fonte: Gestore dei Servizi Energetici (GSE)

SCHEDA DI CONFRONTABILITÀ PER I CLIENTI FINALI DOMESTICI

Corrispettivi previsti dall' offerta alla data del 01/09/2025, valida fino alla data del 31/07/2026

La presente Scheda di confrontabilità prevista dalla delibera 366/2018 dell' Autorità di Regolazione per Energia, Reti e Ambiente (ARERA), fornisce una stima della spesa annua escluse le imposte ed è così strutturata: i primi due riquadri si riferiscono ai clienti con potenza impegnata pari a 3 kW e con contratto per abitazione di residenza oppure per abitazione non di residenza; Il terzo ed il quarto riquadro si riferiscono ai clienti con potenza impegnata pari a 4,5 kW e 6 kW, con contratto per abitazione di residenza; Sono riportate quattro tipologie di consumo annuo, rappresentative dei consumi dei clienti domestici. Ciascun cliente potrà individuare la classe più rappresentativa dei propri consumi facendo riferimento ai consumi fatturati dal suo attuale fornitore riportati in bolletta.

Nella colonna:

A. Offerta: La stima della spesa complessiva risultante dall'applicazione, su base annua, di tutti i corrispettivi dovuti dal cliente finale con riferimento al contratto cui ha aderito (imposte escluse). Nel caso in cui l'offerta preveda corrispettivi differenziati per fasce, il calcolo viene effettuato sulla base delle curve di prelievo per "cliente tipo" rese disponibili da ARERA. I corrispettivi suddetti, utilizzati per il calcolo della spesa annua, si intendono vigenti alla data di presentazione dell'offerta;

B. Servizio di maggior tutela: La stima della spesa complessiva del servizio di maggior tutela pubblicata dall' Autorità sul proprio sito;

C. Minore spesa o maggiore spesa: La stima della minore (-) o maggiore (+) spesa annua in euro nel caso in cui la stima della spesa annua in base all' offerta scelta sia inferiore o maggiore rispetto alla stima della spesa annua del servizio di maggior tutela;

D. Variazione percentuale della spesa: La variazione percentuale della spesa annua nel caso in cui la stima della spesa annua in base all' offerta scelta risulti inferiore (-) o maggiore (+) alla stima della spesa annua del servizio di maggior tutela.

Le condizioni economiche e contrattuali del servizio di maggior tutela, la cui stima di spesa annua è riportata nella presente scheda, sono disponibili solo per i clienti vulnerabili, come definiti dalla normativa vigente. Per ottenere ulteriori informazioni consulti il sito dell' Autorità di Regolazione per Energia Reti e Ambiente www.arera.it/consumatori o chiami il numero verde 800.166.654

SPESA ANNUA STIMATA IN €/ANNO (ESCLUSE IMPOSTE E TASSE)

Consumo annuo (kWh)	(A) Offerta	(B) Servizio di tutela (prezzo monorario)	(C) Minore spesa (segno -) o maggiore spesa (segno +) A-B	(D) Variazione percentuale della spesa (con segno + o segno -) (A-B)/Bx100
Cliente con potenza impegnata 3 kW - contratto per abitazione di residenza				
1500	582,51	428,21	+ 154,30	+ 26,49%
2200	740,38	563,21	+ 177,17	+ 23,93%
2700	853,15	659,64	+ 193,51	+ 22,68%
3200	965,92	756,07	+ 209,85	+ 21,73%
Cliente con potenza impegnata 3 kW - contratto per abitazione non di residenza				
900	535,93	401,25	+ 134,68	+ 25,13%
4000	1235,11	999,10	+ 236,01	+ 19,11%
Cliente con potenza impegnata 4.5 kW - contratto per abitazione di residenza				
3500	1069,16	849,50	+ 219,66	+ 20,55%
Cliente con potenza impegnata 6 kW - contratto per abitazione di residenza				
6000	1668,59	1367,22	+ 301,37	+ 18,06%

I valori indicati in tabella, calcolati alla data dell' offerta, possono subire variazioni, nel periodo di validità dell' offerta, a seguito di provvedimenti dell'Autorità di Regolazione per Energia Reti e Ambiente. Tali valori sono stati determinati considerando la seguente ripartizione percentuale dei consumi nelle diverse fasce orarie: F1 33%, F2 31% e F3 36%.

FASCE ORARIE

F1	Dalle 8 alle 19 dal lunedì al venerdì
F2	Dalle 7 alle 8 e dalle 19 alle 23 da lunedì al venerdì, dalle 7 alle 23 del sabato
F3	Dalle 23 alle 7 dal lunedì al sabato, tutte le ore della domenica e dei giorni festivi

ALTRI ONERI/SERVIZI ACCESSORI

Energia Verde Certificata l' energia elettrica fornita al Cliente in base alla presente offerta sarà certificata (tramite Garanzie d' Origine (GO)) come prodotta da impianti esclusivamente alimentati da fonti rinnovabili, senza alcun costo aggiuntivo, certificata. Costo: gratuito, compreso nell' offerta (nessun sovrapprezzo). Pertanto, entro il 31 marzo di ciascun anno Audax annullerà presso il Gestore dei Servizi Energetici (GSE) un 0,00 € ammontare di certificati di garanzia d' origine corrispondenti ai consumi effettuati dal Cliente nel corso dell' anno solare precedente, ex Delibera ARERA ARG/elt 104/11. Il cliente non può recedere separatamente da questa caratteristica, trattandosi di un attributo intrinseco dell' offerta.

MODALITA' DI INDICIZZAZIONE/VARIAZIONI

I corrispettivi sono soggetti ad eventuali indicizzazioni/variazioni definite dall'Autorità di regolazione per Energia reti e Ambiente qualora applicabili.

DESCRIZIONE DELLO SCONTO E/O DEL BONUS

SCONTO: Con la presente offerta il Cliente beneficia di uno sconto di benvenuto, applicato con frequenza mensile al prezzo finale della fattura al netto delle imposte, tasse, eventuali contributi, per una durata complessiva di 12 mesi dalla data di attivazione della fornitura. Il riconoscimento dello sconto è subordinato al regolare pagamento delle fatture. Lo sconto applicato è di 5 €/PDR/mese o €/POD/mese pari a 60 €/anno.

ALTRI DETTAGLI SULL' OFFERTA

AUDAX SOLUTION è un marchio di Audax Energia S.r.l.
P.I. e C.F. 10027190015

Sede Legale
Corso Tazzoli, 235
10137 Torino (TO)

Contatti
Telefono: 011/9653739
Num. Verde: 800595455
Email: commerciale@audaxrenewables.it
Pec: audaxenergia@pec.audaxenergia.it
Sito Web: www.audaxsolution.it

Il prezzo della componente energia è variabile. Il confronto è frutto di un calcolo statico (per verificare le variazioni apportate mensilmente alla tariffa dalla ARERA è possibile consultare il sito www.arera.it). Come previsto dal decreto del Ministero dello Sviluppo Economico del 31 luglio 2009, riportiamo di seguito le informazioni relative alla composizione: del mix medio nazionale utilizzato per la produzione dell'energia elettrica immessa nel sistema elettrico italiano nei due anni precedenti, come pubblicato dal Gestore dei Servizi Energetici (GSE); del mix energetico utilizzato per la produzione dell'energia elettrica commercializzata dal Venditore nei due anni precedenti, come determinato dal Gestore dei Servizi Energetici (GSE).